

División de Mantenimiento de Calles y Drenaje

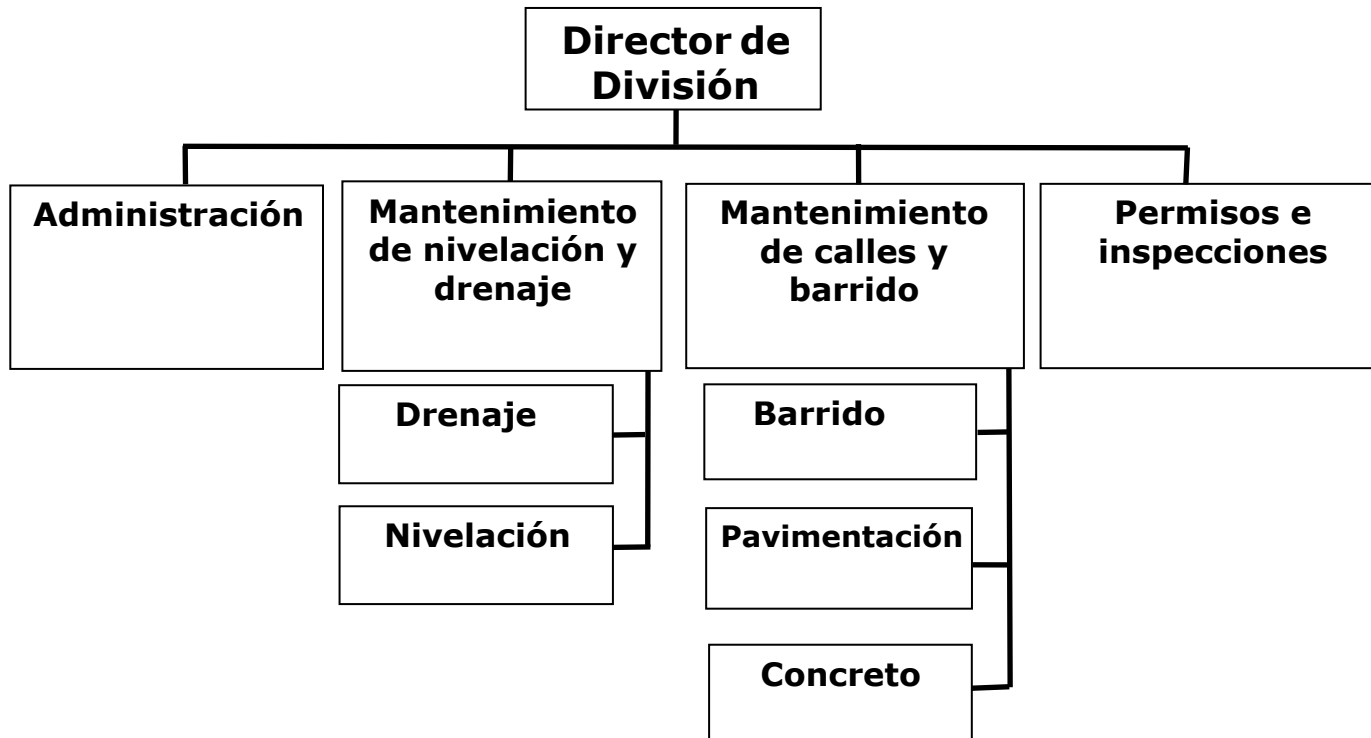

**David R. Catanach PE,
Director de la División
1142 Siler Road
Santa Fe, NM 87505**

Operaciones y Mantenimiento/Grupo de trabajadores de cuello azul



Panorámica general



- **Número de calles de la ciudad (+/-) = 1100**
- **Superficie de las calles de la ciudad (+/-) = 755 millas de carril**
- **Carreteras sin pavimentar (+/-) = 41 millas**
- **Tomas de desagüe pluvial (+/-) = 2200**
- **Alcantarillas/estructuras = demasiadas para contarlas**
- **Arroyos principales (+/-) = 10**
- **Afluentes de arroyos = demasiadas para contarlas**
- **Permisos de corte de calles (+/-) = 850 por año**
- **Sal/cemento (+/-) = 2500 yardas cúbicas al año**
- **Residuos de la barredora (+/-) = 4000 toneladas al año**
- **Quejas registradas (+/-) = 3000 por año**
- **Llamadas fuera de horario = demasiadas para contarlas**

Permisos, Administración de Proyectos / Inspección

- **Permisos e inspecciones de corte de calles**
- **Proyectos - Mantenimiento de calles pavimentadas**
- **Proyectos - Mantenimiento de caminos sin pavimentar**
- **Proyectos Arroyo / Mantenimiento de cuencas**
Gestión de aguas pluviales
Inspecciones y cumplimiento de la normativa
- **Inspecciones de banquetas y cumplimiento de la normativa**
- **Eliminación de nieve**



Mantenimiento de Calles y Barrido

- **Mantenimiento del pavimento**
- **Mantenimiento de barrido**
- **Construcción en concreto**
- **Eliminación de nieve**



Mantenimiento de nivelación y drenaje

- **Mantenimiento de la nivelación**
- **Mantenimiento de drenajes**
- **Eliminación de nieve**





Calles mantenidas por NMDOT

- **Cerrillos Rd** - Desde St Francis Dr. hasta los límites de la ciudad (punta oeste)
- **St. Michael's Dr.** - Desde Cerrillos Rd hasta Old Pecos Trail
- **St. Francis Dr.** - Desde I 25 hasta US 285
- **Paseo De Peralta** - Desde St Francis Dr hasta Bishops Lodge
- **Old Pecos Trail** - Desde St. Michaels Dr hasta Rodeo Rd
- **Hyde Park Rd** - Desde Bishops Lodge hasta los límites de la ciudad
- **Bishops Lodge (Washington Ave)** – Desde Paseo De Peralta hasta Hyde Park Rd
- **Hyde Park Rd** – Longitud total
- **Norte de Guadalupe** - Desde Paseo De Peralta hasta US 285

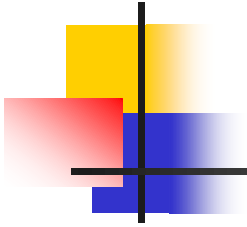



Storm Water Management

- Public Education on Storm Water Impacts
- Specialized Training for Business & Industry
- Inspections & Enforcement
- 24 hour Illegal Dumping Hotline, Web Information pages, Web Complaint form
- Brochures, Multi-Media, Event Staffing, No Dump Signage, Storm Drain Marker program, Door Hangers
- Ordinances, Mapping, Grant Applications, Utility Fee Funding, Issuance of NOV's (Notice of Violations)
- Vehicle Maintenance program, Routine Sweeping, on-going River Restoration projects



Stand-By /On-Call/City Events

- Plaza events
- Homeless camps
- Downed trees
- Accidents
- Washout / Flooding situations
- Keys / cell phones in storm drains
- Etc.,



Challenges

- Aged Equipment – law of diminishing returns
- Retirement of key employees
- Expanding responsibilities with smaller work forces
- Aged infrastructure